FOURNISSEUR DE SERVICES

TRANSFORMATION NUMÉRIQUE
POUR LES FOURNISSEURS DE SERVICES

Le monde d'aujourd'hui devient de plus en plus numérique - des solutions informatiques modernes et agiles et des processus automatisés aident les prestataires de services à réduire leurs coûts et à accroître leur efficacité. Nous soutenons les PME grâce à nos nombreuses années d'expérience dans la transformation numérique.

VOS AVANTAGES

- **FLEXIBLE ET ÉVOLUTIVE**
- **L'INTÉGRATION DE VOS APPLICATIONS INDUSTRIELLES**
- **DES SOLUTIONS DE CLOUD COMPUTING PROVENANT D'UNE SOURCE UNIQUE**
- **PROTECTION DES DONNÉES À 100 % ET CONFORMITÉ À LA DIRECTIVE DSGVO**
- **UN LIEU DE TRAVAIL MODERNE POUR PLUS D'EFFICACITÉ**
- **CONSEIL TRANSPARENT ET PERSONNEL**

SOLUTIONS INTELLIGENTES
POUR UNE ENTREPRISE NUMÉRISÉE

Notre portefeuille complet de numérisation permet de trouver une solution globale individuelle pour votre société de services. Grâce à un conseil global dispensé par un interlocuteur personnel sur place, nous évaluons vos besoins et vos défis. Des objectifs clairement définis sont élaborés ensemble et constamment revus. Avec nos solutions, vous vous appuyez sur une plateforme numérique sécurisée et évolutive qui peut être parfaitement adaptée à vos besoins.

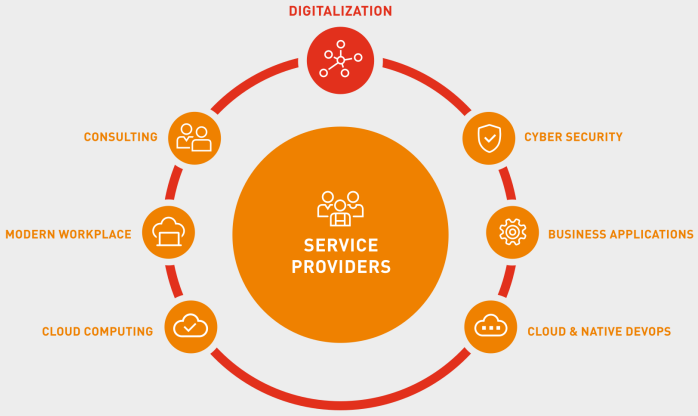

SOLUTIONS INFORMATIQUES SPÉCIFIQUES
À L'INDUSTRIE

CABINETS D'AVOCATS

Grâce à des centres de données géo-redondants en Suisse, nous offrons une disponibilité de 99,95 %. Vous êtes ainsi assuré d'avoir accès à vos données à tout moment. La situation géographique de la Suisse, nos certifications reconnues au niveau international et les audits réguliers effectués par des organismes externes garantissent la conformité de votre cabinet d'avocats avec toutes les lois et normes.

FIDUCIAIRE

Pour répondre aux exigences élevées des fiduciaires en matière de protection des données, notre solution suisse en nuage est conforme à la FINMA et à la BAFIN. Vous avez ainsi l'assurance que le stockage des données dans nos centres de données suisses est conforme à toutes les directives de votre secteur. En outre, grâce aux réseaux cryptés et à l'approche du cloud privé, l'accès aux données n'est possible que pour vous.

TRANSPORT ET LOGISTIQUE

Pour vous aider à vous démarquer encore plus de la concurrence à l'avenir, investir dans la numérisation est la clé du succès. La transformation numérique de la chaîne d'approvisionnement bat son plein et ouvre de nouvelles opportunités de marché pour les PME de transport & logistique. Nos solutions et services de conseil vous ouvrent des possibilités de numériser la chaîne d'approvisionnement et de la rendre plus transparente pour vos clients.

DÉTAIL COMMERCIAL

L'évolution des temps et la pression concurrentielle du commerce en ligne ont bouleversé le secteur. Les idées novatrices et les nouveaux modèles commerciaux sont plus que jamais demandés pour le commerce de détail stationnaire. Nos solutions vous aident à saisir de nouvelles opportunités de marché et à les utiliser à votre avantage. Nous vous soutenons et vous accompagnons - localement, personnellement, en toute transparence et avec compétence.

«ASSISTANCE INFORMATIQUE PAR MTF - FLEXIBLE, COMPÉTENTE ET FIABLE.»

Markus Grossniklaus
Technology Manager
ITO, Scout 24

SERVICES MTF
POUR VOTRE AVENIR NUMÉRIQUE

NUMÉRISATION COMPLÈTE

Grâce à nos solutions de numérisation complètes, nous accompagnons nos clients du secteur des services pas à pas dans le monde du travail moderne.

- Personne de contact régionale et personnelle
- Propre cloud privé suisse
- Un portefeuille complet de numérisation
- Des services de conseil transparents
- À l'aise dans l'environnement des PME depuis 30 ans

EN SAVOIR PLUS

VOTRE LIEU DE TRAVAIL MODERNE

Notre "Modern Workplace" du cloud privé offre une plateforme de travail numérique flexible, sécurisée et toujours évolutive pour les entreprises de services.

- Intégration de toutes les applications industrielles et de Microsoft365
- Des solutions de bureau à domicile simples et sécurisées
- Un lieu de travail numérique pour des modèles de travail flexibles
- Outils de communication et téléphonie efficaces
- Modèle transparent, basé sur l'utilisation

EN SAVOIR PLUS

PROTECTION DES DONNÉES DANS LE CLOUD MTF

Seule la protection la plus stricte des données crée la confiance. Notre solution de cloud privé offre à tous les clients la plus haute sécurité possible en matière de données, afin de respecter toutes les politiques.

- Souveraineté des données sans restriction
- Conforme à la DSGVO et à la CH-DSG
- Centre de données en nuage en Suisse
- Certification ISO (ISO 27001 / ISO 27017)
- Conforme à la FINMA / BAFIN

EN SAVOIR PLUS

CYBER-SÉCURITÉ MAXIMALE

Les attaques contre les PME augmentent massivement. Avec nos solutions de sécurité complètes, vous avez l'assurance d'être totalement protégé.

- Sécurité au niveau de l'entreprise
- Une technologie de pointe en matière de cybersécurité
- Une protection complète pour votre PME
- Ligne d'urgence 24/7 avec des experts en sécurité
- Sécurité multiplateforme

EN SAVOIR PLUS

SÉLECTION DE NOS CLIENTS
DANS LE SECTEUR DES SERVICES

KMU SWISS

SCOUT 24

ROOST.
IHR AUGENOPTIKER

Thommen Furler Group

Isler Pedrazzini